Gesundheitliche Probleme infolge der Corona-Krise?

Aufgrund der Corona-Krise entstehen vermehrt mentale Probleme

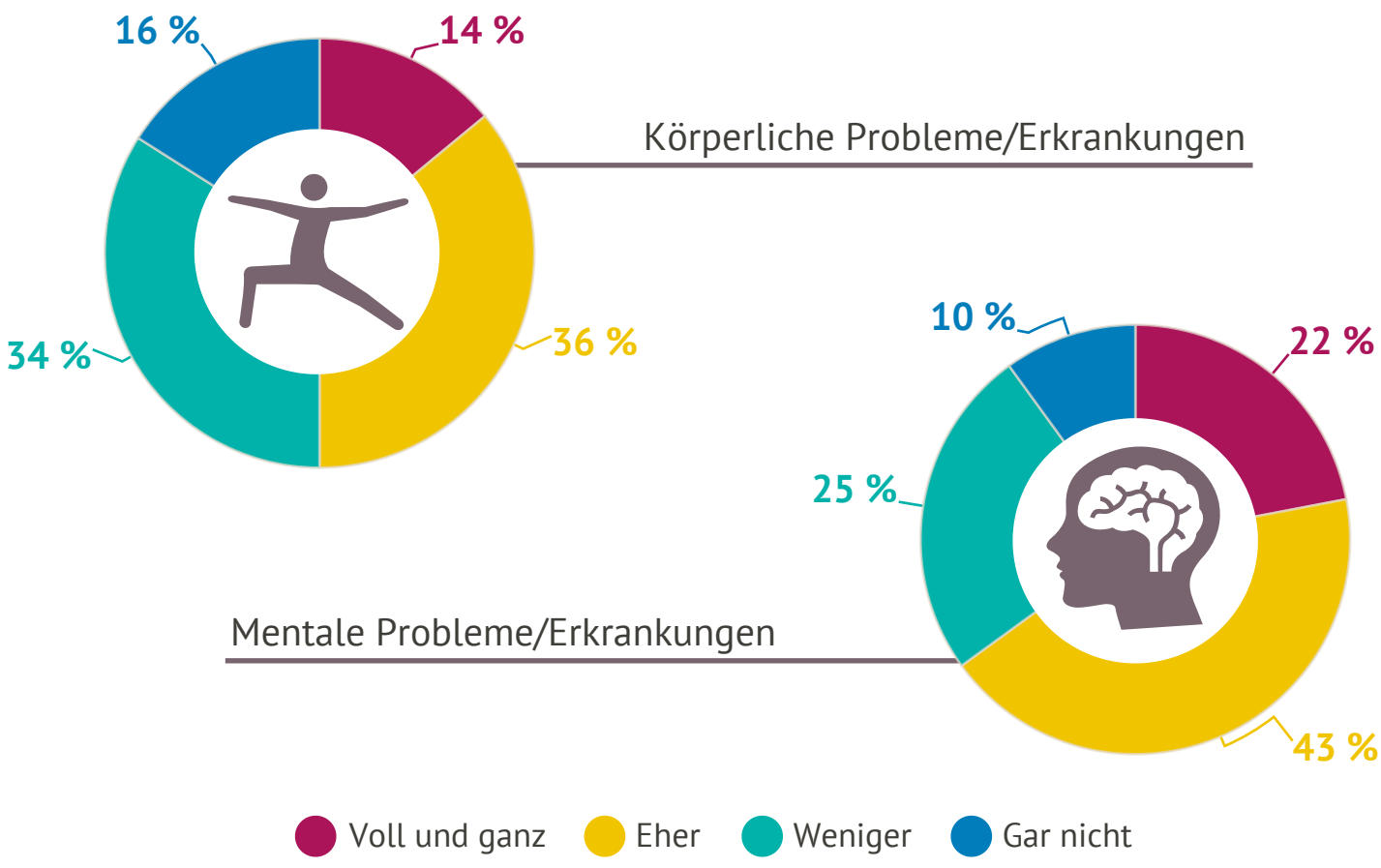

Bei weiblichen Führungskräften kommt es vermehrt zu mentalen Problemen

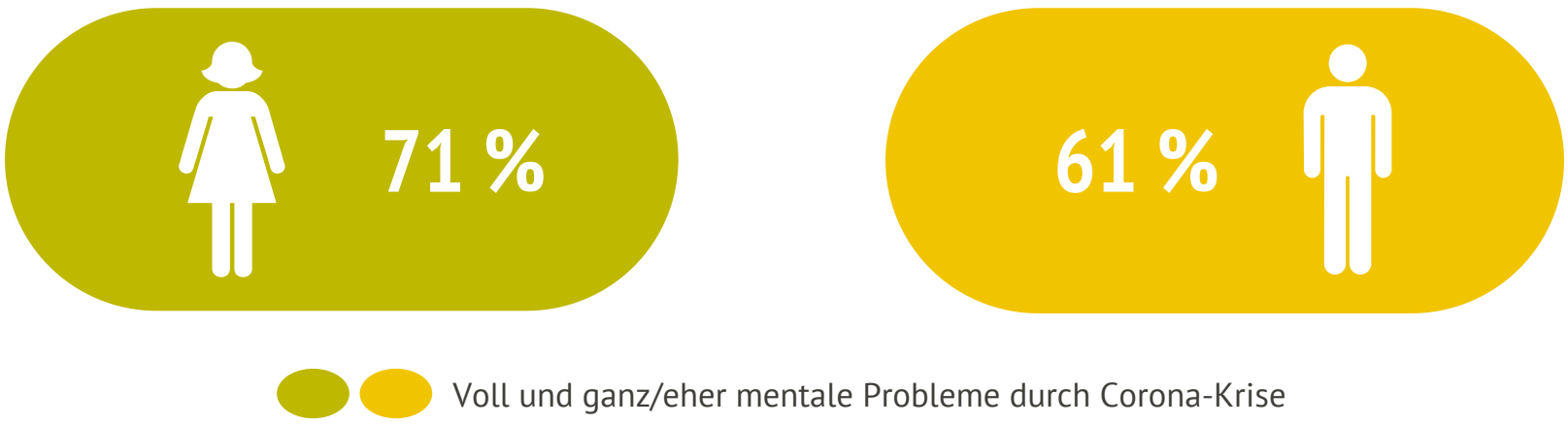
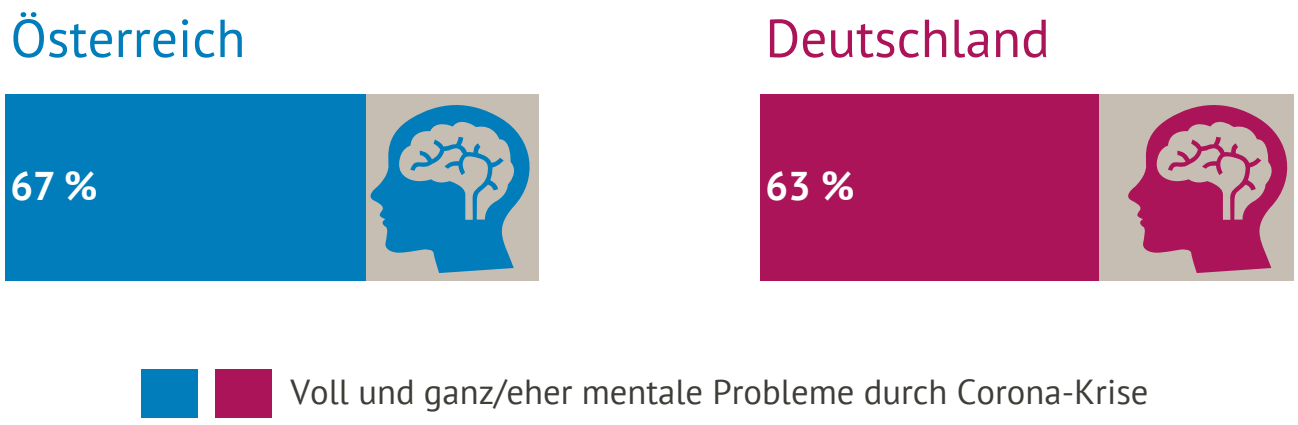
Auch österreichische Führungskräfte nehmen stärker mentale Erkrankungen wahr